

Precis som man sätter upp fågelholkar när det saknas bohål till fåglar, kan man hjälpa vedlevande insekter genom att sätta upp mulmholkar.

Gamla ihåliga ekar och andra grova lövträd innehåller mulm, en blandning av förmultnande trä och rester från insekter och andra djur. Det är en miljö där många småkryp trivs.

I områden där det är brist på ihåliga, gamla träd skapar mulmholkar mer av denna speciella miljö. De ser ut som stora fågelholkar och är fyllda med ekspån och löv. Mulmholkarna står på marken och spänns fast mot trädstammar.

Holkarna konstrueras så att fåglar kan häcka i översta delen av holken, men några byggs så att även fladdermöss skall kunna bo där i. Forskning har visat att tre fjärdedelar av de skalbaggsarter som lever i ihåliga ekar kan leva i holkar med konstgjord mulm.



### Wood Mould Boxes

Just like putting up bird boxes when there is a lack of nesting holes for birds, wood mould boxes can be put up to help wood-living insects. But birds and bats are also very welcome as they help create the wood mould.

Old, hollow oaks and other large broadleaved trees contain wood mould, a mixture of decayed wood and remains from insects and other animals. It is a habitat where many insects thrive.

On sites where there is a lack of old, hollow trees, wood mould boxes create more of this special habitat. They look like giant bird boxes and are filled with oak sawdust and leaves.

Research has shown that three quarters of the beetle species that live in hollow oaks can live in wood mould boxes filled with man-made wood mould.

*Läderbaggen (Osmoderma eremita) är sällsynt och förekommer endast i områden med mycket gamla, ihåliga ädellövträd. Mulmen är boplats åt dess larv i tre år. Den visar genom sin förekomst att miljön är mycket värdefull och att artrikedomen av andra vedlevande skalbaggar är hög.*



*Kajan (Corvus monedula) bygger gärna bo i mulmholken och bidrar på så sätt till att skapa mulm.*



Dvärgfladdermus  
*Pipistrellus pygmaeus*

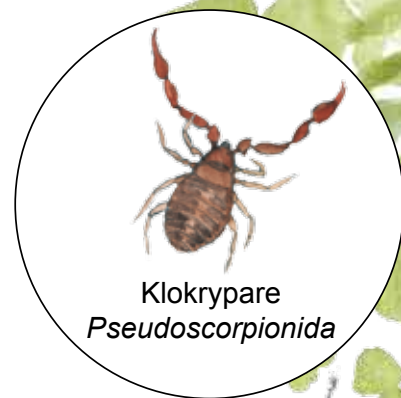

Klokrypare  
*Pseudoscorpionida*



Kortvinge  
*Staphylinidae*

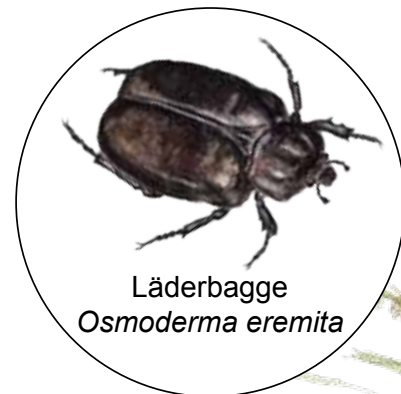

Läderbagge  
*Osmoderma eremita*

*I mulmholkarna finns det fack där fladdermössen kan hitta skydd och viloplats.*

